

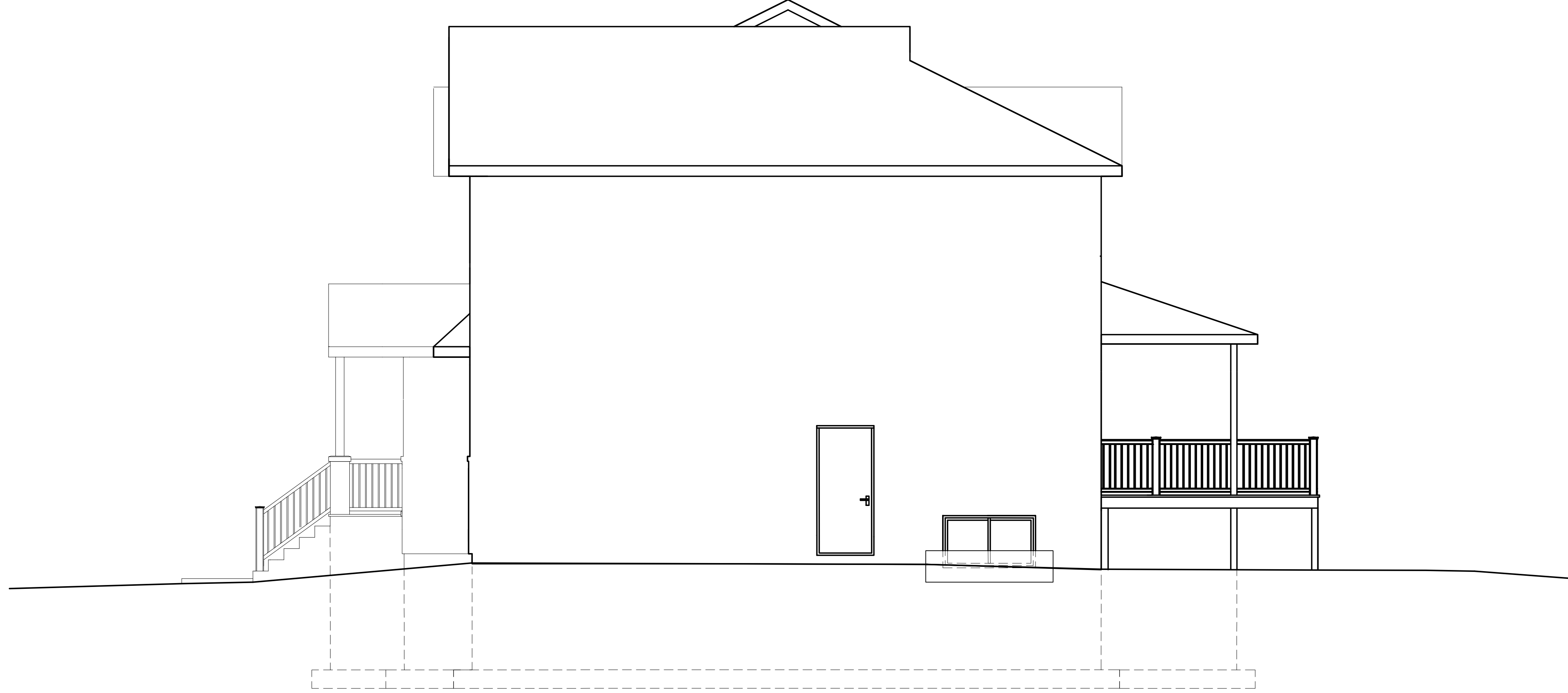

1 ELEVATION EXTERIEUR AVANT - PROPOSÉE
ÉCHELLE: 1/4"=1'-0"



2 ELEVATION EXTERIEUR DROITE - PROPOSÉE
ÉCHELLE: 1/4"=1'-0"

RÉSIDENCE TOPETTA-CLAIRE

49 POINTE CLAIRE AVE, POINTE-CLAIRE, QC H9S 4M4

No de projet: 25-0027 | RÉSIDENCE TOPETTA-CLAIRE
Date: 25-11-2025 | émission pour permis de démolition





1 ELEVATION EXTERIEUR ARRIERE - PROPOSEE
ECHELLE: 1/4"=1'-0"

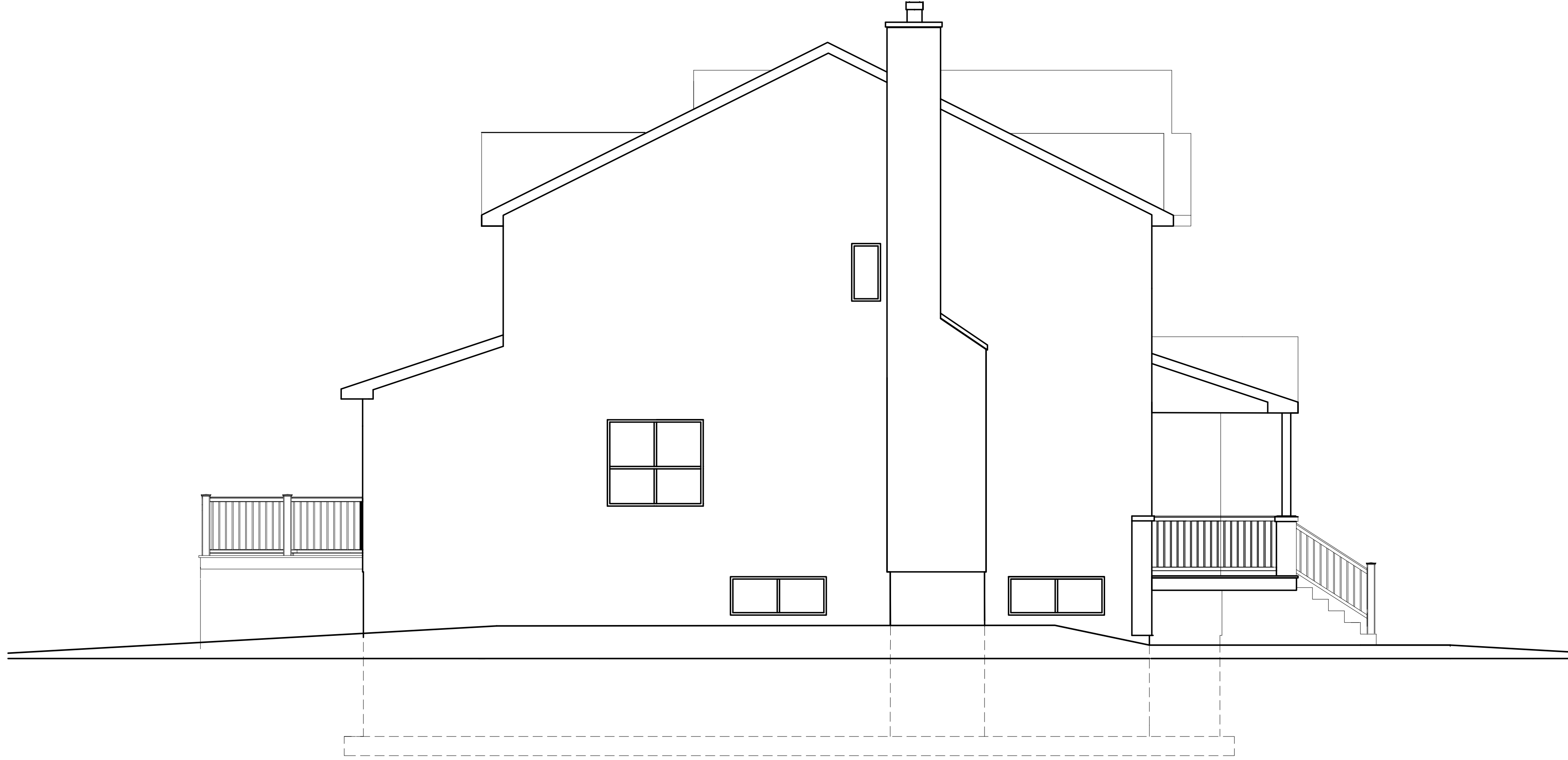

2 ELEVATION EXTERIEUR GAUCHE PROPOSEE
ECHELLE: 1/4"=1'-0"

RÉSIDENCE TOPETTA-CLAIRE

49 POINTE CLAIRE AVE, POINTE-CLAIRE, QC H9S 4M4

No de projet: 25-0027 | RÉSIDENCE TOPETTA-CLAIRE
Date: 25-11-2025 | émission pour permis de démolition



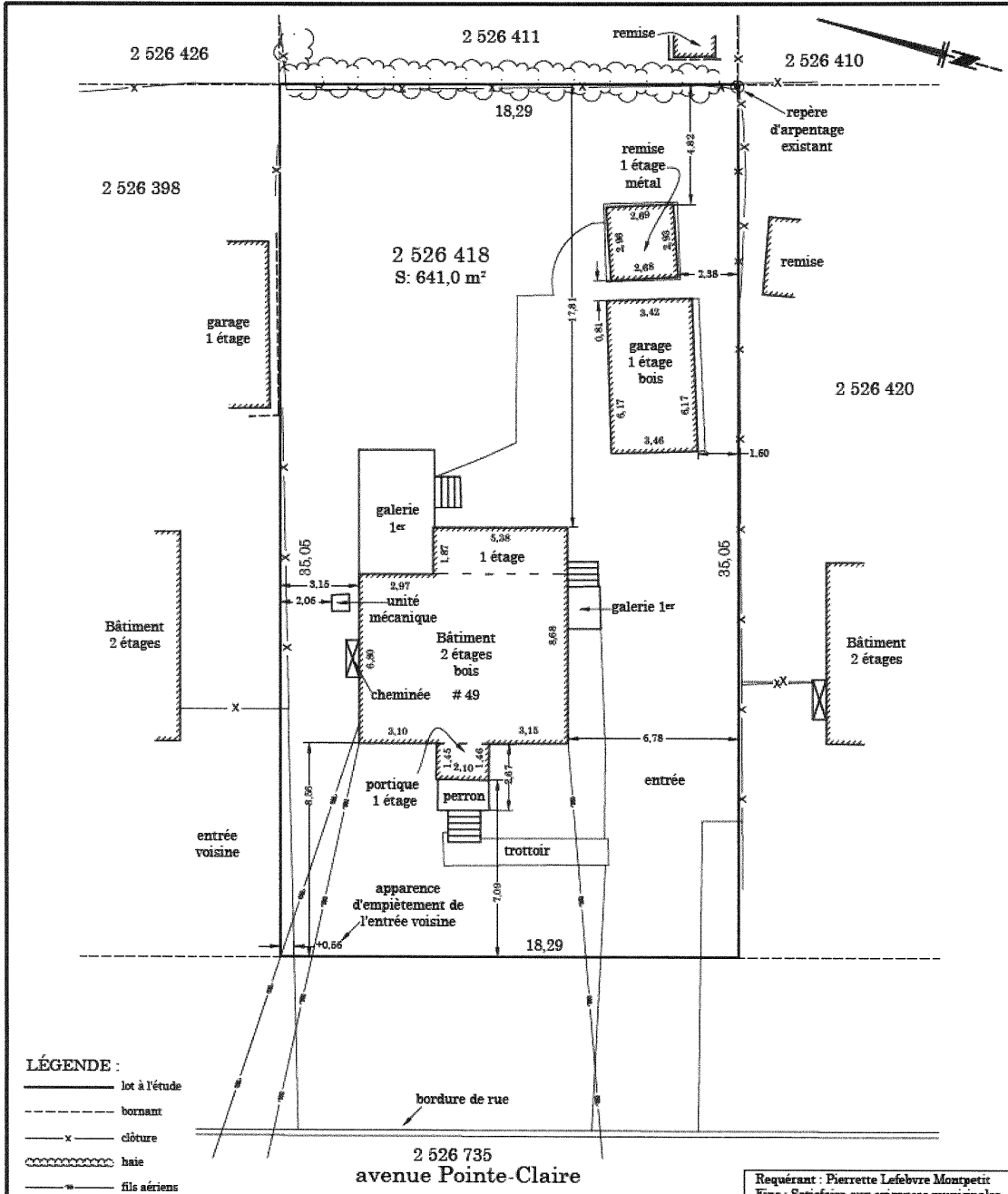

ÉCHELLE : 1 : 200
 LEVÉ LE : 24 août 2023

Notes : - Les mesures indiquées sur ce document sont en mètres (SI).
 - Toutes les mesures concernant les bâtiments sont prises sur le revêtement extérieur.
 - Ce plan ne devra pas être utilisé ou invoqué pour d'autres fins sans l'autorisation écrite du sousigné.
 - Ce plan ainsi que le rapport qui l'accompagne font partie intégrante du certificat de localisation.

Plan accompagnant un			Numéro sans frais 1-888-399-6767
CERTIFICAT DE LOCALISATION			
Lot (s) : <u>2 526 418</u>		Préparé à Montréal	Scellé - Copie conforme ARPEUTEUR-GÉOMÈTRE
Cadastre : <u>du Québec</u>		le 7 septembre 2023	
Circonscription foncière : <u>Montréal</u>		Bruno Arbour ARPEUTEUR-GÉOMÈTRE	Date : 28 SEP. 2023
Municipalité : <u>Ville de Pointe-Claire</u>			
MINUTE : 0413	DOSSIER : AMTL-239527-1		

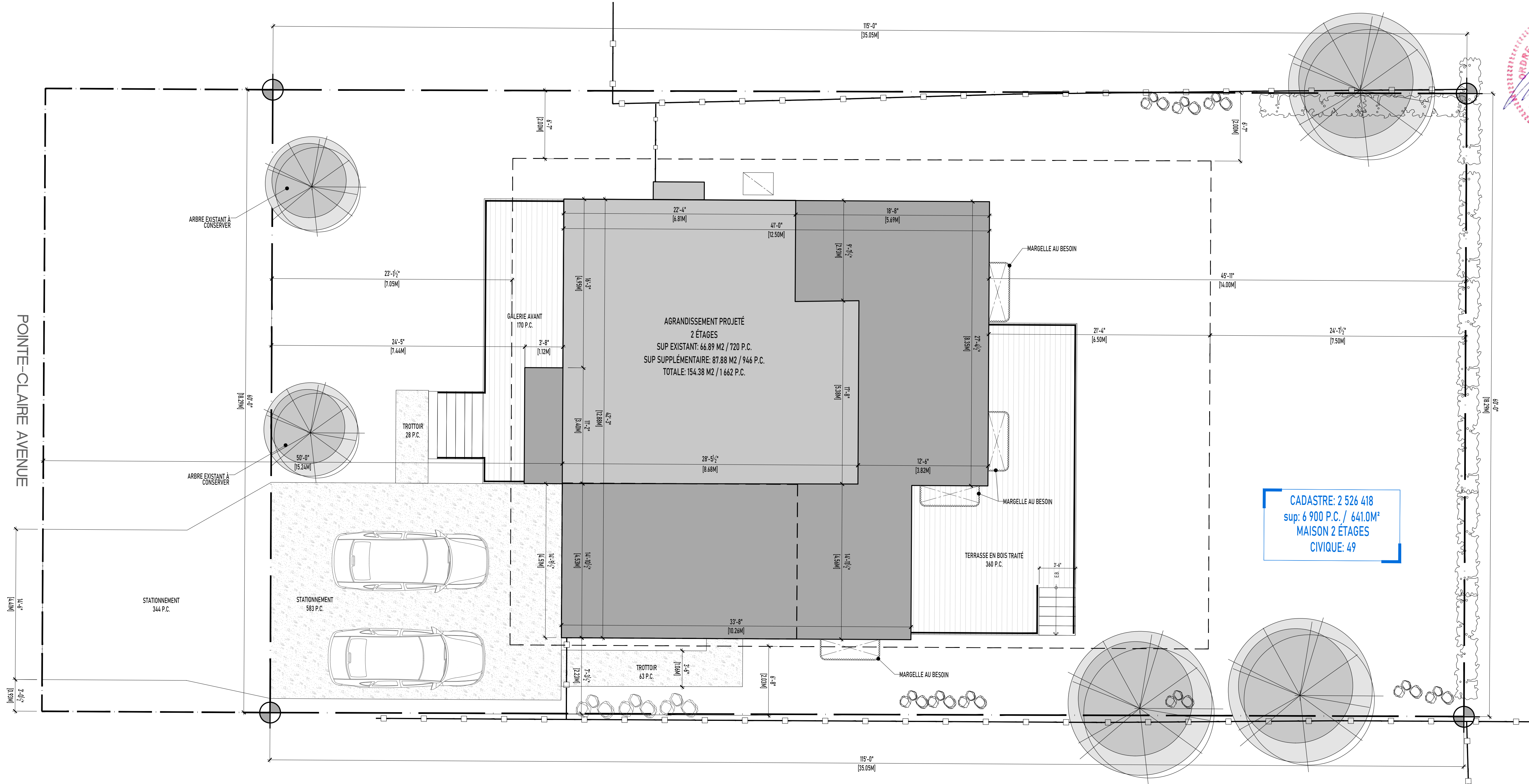
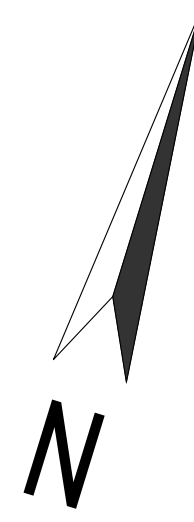

CADASTRE: 2 526 418
 sup: 6 900 P.C. / 641.0M²
 MAISON 2 ÉTAGES
 CIVIQUE: 49



RÉSIDENCE TOPETTA-CLAIRE

49 POINTE CLAIRE AVE, POINTE-CLAIRE, QC H9S 4M4

No de projet: 25-0027 | RÉSIDENCE TOPETTA-CLAIRE
 Date: 25-11-2025 | émission pour permis de démolition

1 PLAN DE CONSTRUCTION - IMPLANTATION PROPOSÉE
 ÉCHELLE: 1/8"=1'-0"

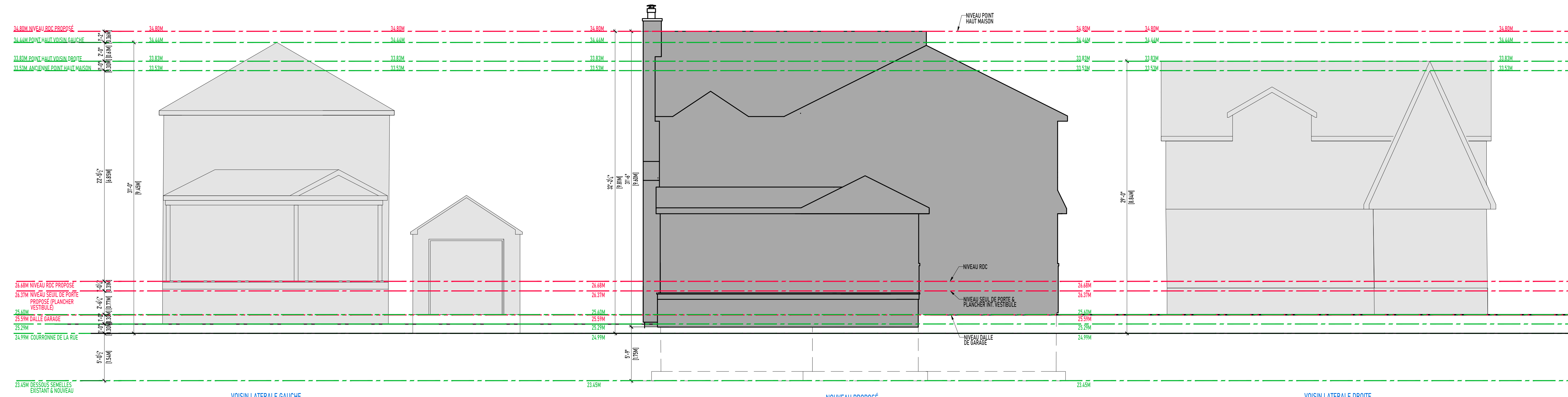

2 NIVEAU GÉOMÉTRIQUE NOUVEAU
 ÉLEVATION AVANT AVEC VOISSINAGE
 ÉCHELLE: 1/8"=1'-0"

