

Plan de localisation approximative des arbres – extrait du plan d'implantation

12 Hillside

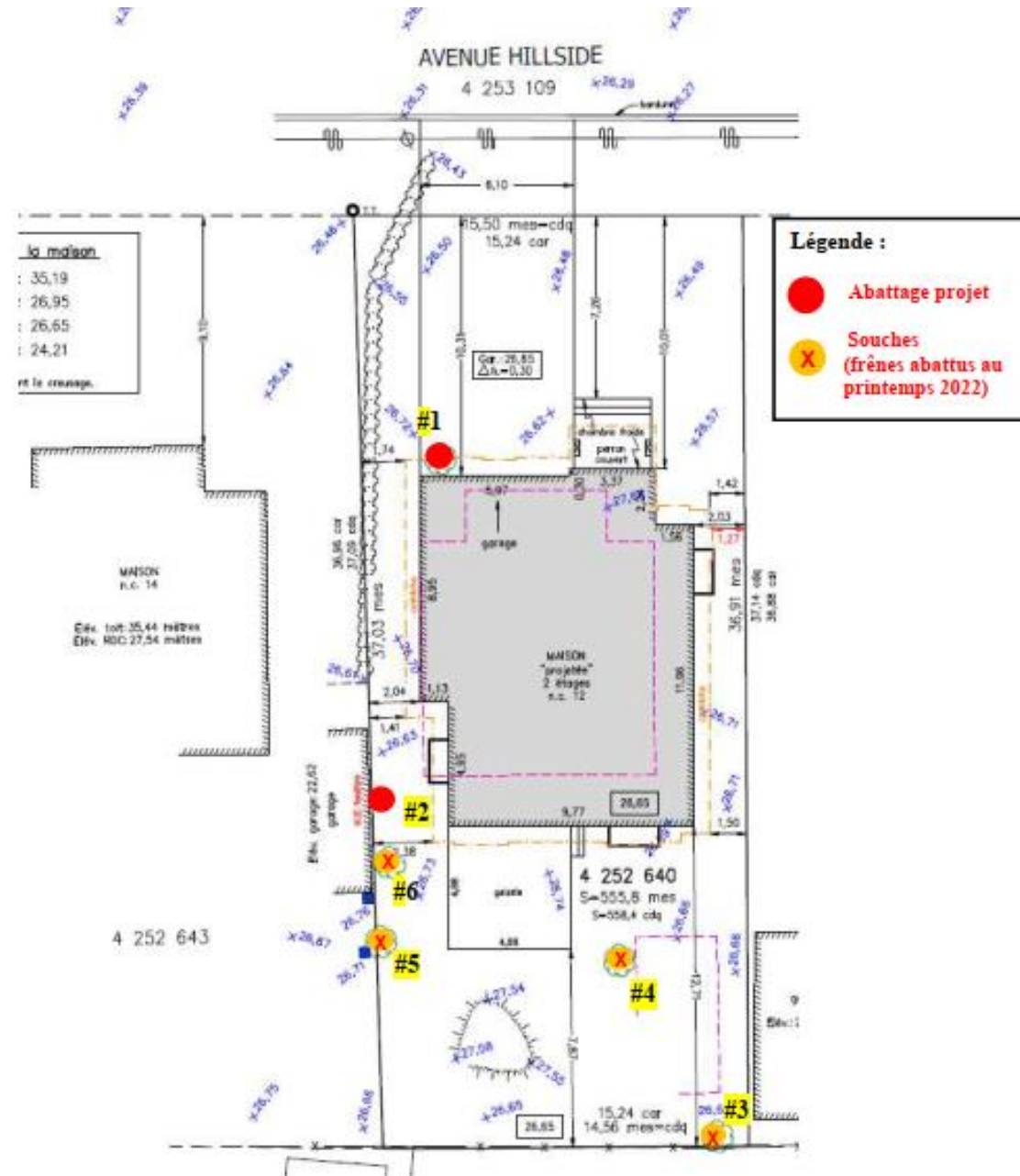

**Urban forestry report - Summary
12 Hillside**

Travaux à réaliser	Essence d'arbres et diamètre de tronc (DHP)	Localisation des arbres / Numéro d'arbres	Commentaires
Deux (2) arbres à abattre	2 érables de Norvège de 50 cm en bonne condition situé à 1 m de la maison existante	Arbre #1	<ul style="list-style-type: none"> • Arbre situé dans la zone d'excavation de la fondation de la maison projetée
	1 érable de Norvège de 21 cm de moyenne condition, collé sur le garage du 14 av. Hillside	Arbre #2	<ul style="list-style-type: none"> • Arbres situé dans la zone d'excavation de la fondation de la maison projetée
Quatre (4) souches de frênes	4 souches de frênes morts de 70, 62, 49, 43 cm	Arbre #3,4,5,6	<ul style="list-style-type: none"> • Arbres abattus au courant du printemps 2022 – certificat d'abattage 2022-00104
Trois (3) Arbres à planter			<ul style="list-style-type: none"> • 1 arbre à planter en façade par le propriétaire • 2 arbres à planter en cour arrière par le propriétaire